



RAN
REGISTRO AGRARIO NACIONAL

ORGANO DESCONCENTRADO DE LA SECRETARIA DE DESARROLLO AGRARIO, TERRITORIAL Y URBANO
Benito Juárez, Q. Roo, México

TIPO DE PREDIO: SOLAR URBANO

CLAVE UNICA CATASTRAL:		
IDENTIFICACION GEOGRAFICA	NOMBRE	CLAVE
ESTADO	QUINTANA ROO	23
MUNICIPIO	LAZARO CARDENAS	007
EJIDO	HEROES DE NACOZARI	010
POLIGONO		1/1
LOCALIDAD	HEROES DE NACOZARI	0011
ZONA		18
MANZANA		14
SOLAR URBANO		
TITULAR	MARIA DOMINGA CANO PAT	
UBICACION SEGUN RESOLUCION PRESIDENCIAL		
ESTADO	QUINTANA ROO	23
MUNICIPIO	LAZARO CARDENAS	007

LIMITES		HIDROGRAFIA
---	INTERNACIONAL	LAGUNA
---	ESTATAL	RIO, ARROYO
---	MUNICIPAL	PRESA
---	EJIDAL O COMUNAL	BORDO
---	ASENTAMIENTO HUMANO	CANAL
---	MANZANA	DEPOSITO DE AGUA
---	SOLAR URBANO	POZO
CLAVES		SERVICIOS
1-9999	SOLAR COLINDANTE	ESCUELA
---	VIAS DE COMUNICACION	IGLESIA
---	CARRETERA PAVIMENTADA	ASISTENCIA MEDICA
---	TERRACERIA	PALACIO MUNICIPAL
---	BRECHA	PLAZA O JARDIN
+	FERROCARRIL	CASETA TELEFONICA RURAL
---	PUENTE	MERCADO
△	VERTICES PERIMETRALES DEL SOLAR	TIENDA RURAL CONASUPO
△	GEODESICO TRADICIONAL	CAMPO DEPORTIVO
●	CONTROL AZIMUTAL (GPS)	CEMENTERIO
○	ESTACION TOTAL O GPS	
△	FOTOIDENTIFICADO	
1-N	NUMERO DE VERTICE	
LINEAS DE CONDUCCION		
—EL—	ELECTRICA	
—○—	CONDUCTO SUPERFICIAL	
—○—	CONDUCTO SUBTERRANEO	

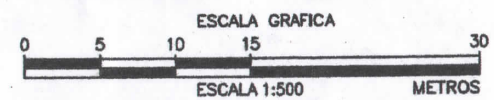

PROYECCION: UTM ZONA : 16
FECHA DE ELABORACION: ABRIL DE 2015

RESPONSABLE DE LA ELABORACION

ING. MARCO ANTONIO RUBIO OROZCO
USO ACTUAL DEL SUELO
N HABITACIONAL

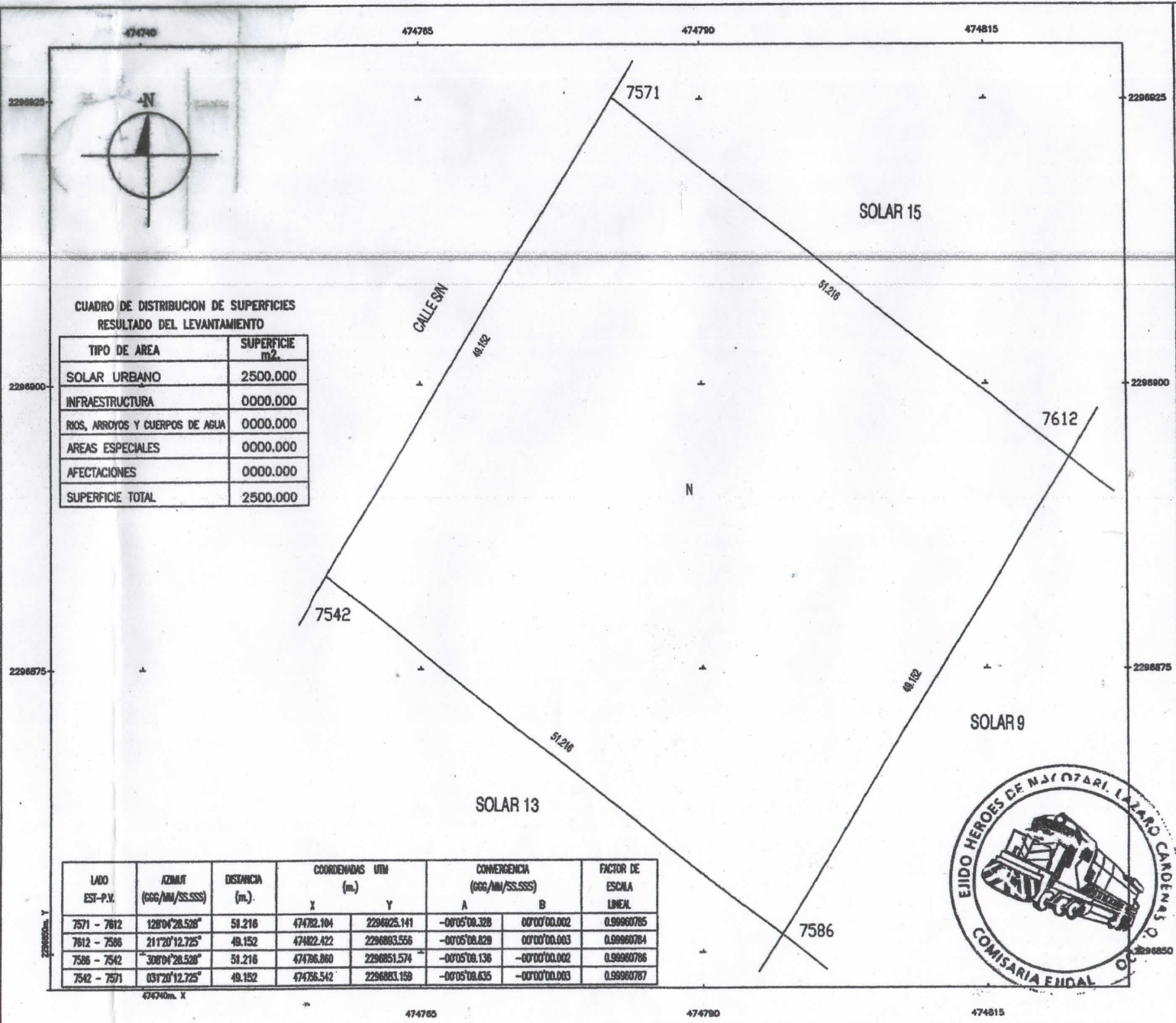

**CUADRO DE DISTRIBUCION DE SUPERFICIES
RESULTADO DEL LEVANTAMIENTO**

TIPO DE AREA	SUPERFICIE m2.
SOLAR URBANO	2500.000
INFRAESTRUCTURA	0000.000
RIOS, ARROYOS Y CUERPOS DE AGUA	0000.000
AREAS ESPECIALES	0000.000
AFECCIONES	0000.000
SUPERFICIE TOTAL	2500.000

LADO EST.-P.V.	AZIMUT (GGG/AAA/SS.SSS)	DISTANCIA (m.)	COORDENADAS UTM (m.)		CONVERGENCIA (GGG/AAA/SS.SSS)		FACTOR DE ESCALA LINEAL
			X	Y	A	B	
7571 - 7612	128°04'28.528"	51.216	474782.104	2296825.141	-0°05'08.328	0°00'00.002	0.99960785
7612 - 7586	211°20'12.725"	49.152	474822.422	2296883.556	-0°05'08.828	0°00'00.003	0.99960784
7586 - 7542	308°04'28.528"	51.216	474786.860	2296851.574	-0°05'08.136	-0°00'00.002	0.99960786
7542 - 7571	031°20'12.725"	49.152	474756.542	2296883.158	-0°05'08.635	-0°00'00.003	0.99960787

474740m. X

474785

474790

474815