

RAN
REGISTRO AGRARIO NACIONAL
ORGANO DESCONCENTRADO DE LA SECRETARIA DE DESARROLLO
AGRICOLA, TERRITORIAL Y URBANO

TIPO DE PREDIO: SOLAR URBANO

CLAVE UNICA CATASTRAL:
IDENTIFICACION GEOGRAFICA

	NOMBRE	CLAVE
ESTADO	QUINTANA ROO	23
MUNICIPIO	LAZARO CARDENAS	007
EJIDO	HEROES DE NACOZARI	010
POLIGONO		1/1
LOCALIDAD	HEROES DE NACOZARI	0011
ZONA		1
MANZANA		14
SOLAR URBANO		7
TITULAR	MIRIAM ROSARIO KUMUL BALAM	
UBICACION SEGUN	RESOLUCION PRESIDENCIAL	
ESTADO	QUINTANA ROO	23
MUNICIPIO	LAZARO CARDENAS	007

- | | | | |
|--------|---|--|-------------------------|
| --- | LIMITES INTERNACIONAL | | HIDROGRAFIA LAGUNA |
| --- | ESTATAL | | RIO, ARROYO |
| --- | MUNICIPAL | | PRESA |
| --- | EJIDAL O COMUNAL | | BORDO |
| --- | ASENTAMIENTO HUMANO | | CANAL |
| --- | MANZANA | | DEPOSITO DE AGUA |
| --- | SOLAR URBANO | | POZO |
| 1-9999 | CLAVES SOLAR COLINDANTE | | SERVICIOS |
| --- | VIAS DE COMUNICACION CARRETERA PAVIMENTADA | | ESCUELA |
| --- | TERRACERA | | IGLESIA |
| --- | BRECHA | | ASISTENCIA MEDICA |
| + | FERROCARRIL | | PALACIO MUNICIPAL |
| + | PUENTE | | PLAZA O JARDIN |
| Δ | VERTICES PERIMETRALES DEL SOLAR GEODESICO TRADICIONAL | | CASETA TELEFONICA RURAL |
| ⊙ | CONTROL AZIMUTAL (GPS) | | MERCADO |
| ○ | ESTACION TOTAL O GPS | | TIENDA RURAL COMASIPO |
| Δ | FOTODENTIFICADO | | CAMPO DEPORTIVO |
| 1-N | NUMERO DE VERTICE | | CEMENTERIO |
| —E— | LINEAS DE CONDUCCION ELECTRICA | | |
| —S— | CONDUCTO SUPERFICIAL | | |
| —T— | CONDUCTO SUBTERRANEO | | |

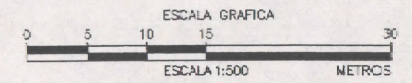

PROYECCION: UTM ZONA : 16
FECHA DE ELABORACION: ABRIL DE 2015

RESPONSABLE DE LA ELABORACION

ING. MARCO ANTONIO RUBIO OROZCO
USO ACTUAL DEL SUELO
N HABITACIONAL

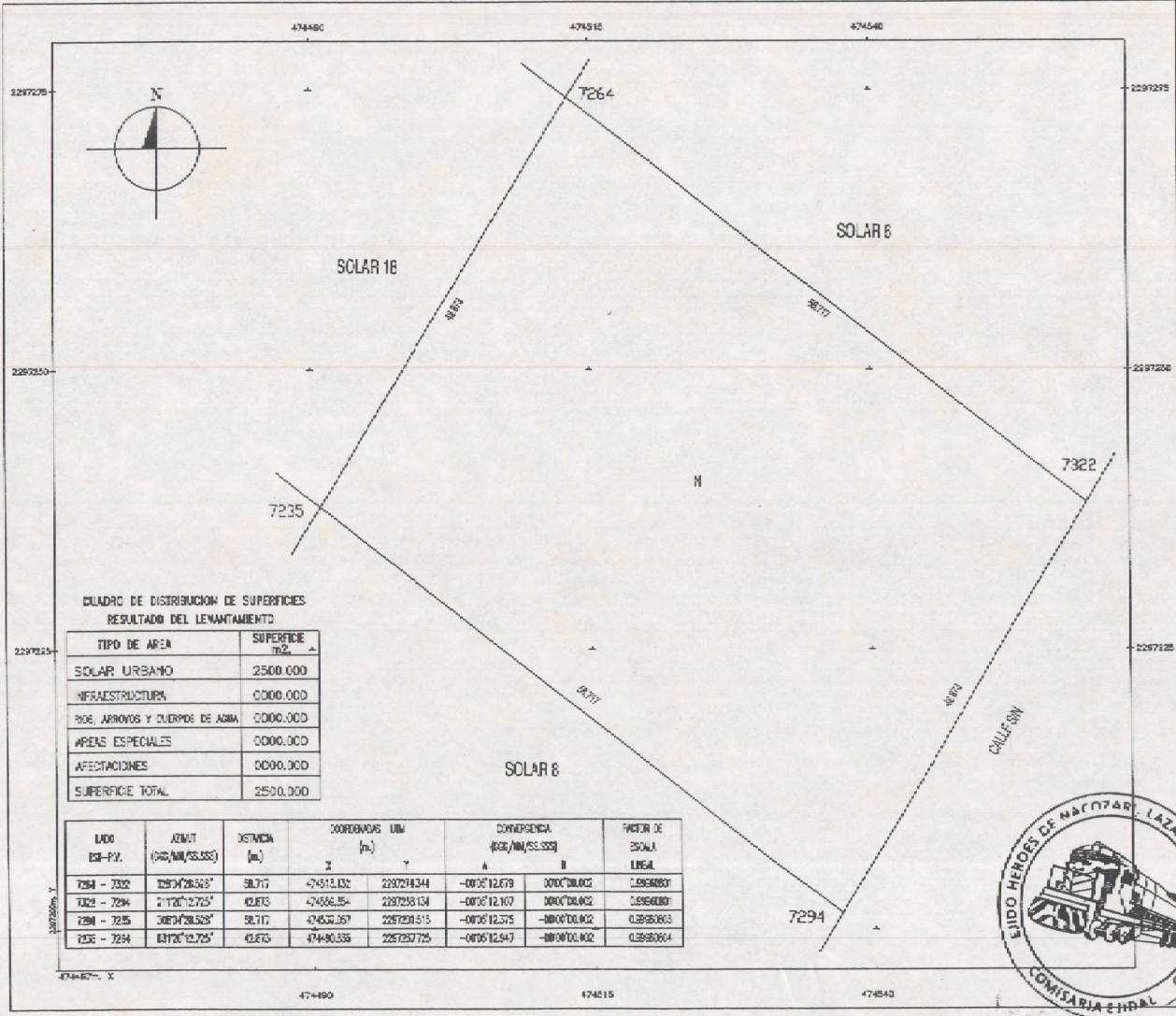

CUADRO DE DISTRIBUCION DE SUPERFICIES
RESULTADO DEL LEVANTAMIENTO

TIPO DE AREA	SUPERFICIE m ² ±
SOLAR URBANO	2500.000
INFRAESTRUCTURA	0000.000
ROD, ARROYOS Y CUERPOS DE AGUA	0000.000
AREAS ESPECIALES	0000.000
AFECTACIONES	0000.000
SUPERFICIE TOTAL	2500.000

LADO EST-PT.	AZIMUT (G/G/M/SS.SSS)	DISTANCIA (m)	COORDENADAS UTM (m)		CONVERGENCIA (G/G/M/SS.SSS)		FACTOR DE ESCALA LINEAL
			X	Y	A	B	
7264 - 7262	325°42'26.52"	58.717	474512.032	2297214.344	-0.003'12.679	0.000'DI.002	0.99988801
7262 - 7294	211°20'12.725"	42.673	474556.354	2297238.134	-0.003'12.107	0.000'DI.002	0.99960001
7294 - 7235	308°34'28.528"	58.717	474550.267	2297231.515	-0.003'12.575	-0.000'DI.002	0.99960003
7235 - 7264	131°20'12.725"	42.673	474490.335	2297237.725	-0.003'12.947	-0.000'DI.002	0.99960004





REGISTRO AGRARIO NACIONAL
 ORGANISMO DESCONCENTRADO DE LA SECRETARÍA DE DESARROLLO
 AGRARIO, TERRITORIAL Y URBANO

TIPO DE PREDIO: SOLAR URBANO

CLAVE UNICA CATASTRAL: IDENTIFICACION GEOGRAFICA		
ESTADO	QUINTANA ROO	23
MUNICIPIO	LAZARO CARDENAS	007
EJIDO	HEROES DE NAHOZARI	010
POLIGONO		1/1
LOCALIDAD	HEROES DE NAHOZARI	0011
ZONA		1
MANZANA		14
SOLAR URBANO		16
TITULAR	MIRIAN ROSARIO KUMUL BALAM	
UBICACION SEGUN	RESOLUCION PRESIDENCIAL	
ESTADO	QUINTANA ROO	23
MUNICIPIO	LAZARO CARDENAS	007
	SIMBOLOGIA	

- | | | | |
|--------|---|--|-------------------------|
| --- | LIMITES INTERNACIONAL | | HIDROGRAFIA LAGUNA |
| --- | ESTATAL | | RIO, ARROYO |
| --- | MUNICIPAL | | PRESA |
| --- | EJIDAL O COMUNAL | | BORDO |
| --- | ASENTAMIENTO HUMANO | | CANAL |
| --- | MANZANA | | DEPOSITO DE AGUA |
| --- | SOLAR URBANO | | POZO |
| --- | CLAVES SOLAR COLINDANTE | | SERVICIOS |
| 1-3699 | SOLAR COLINDANTE | | ESCUELA |
| --- | VIAS DE COMUNICACION CARRETERA PAVIMENTADA | | IGLESIA |
| --- | TERRACERA | | ASISTENCIA MEDICA |
| --- | BRECHA | | PALACIO MUNICIPAL |
| +++++ | FERROCARRIL | | PLAZA O JARDIN |
| ===== | PUENTE | | CASETA TELEFONICA RURAL |
| △ | VERTICES PERIMETRALES DEL SOLAR GEODESICO TRADICIONAL | | MERCADO |
| ○ | CONTROL AZIMUTAL (GPS) | | TIENDA RURAL COMISUPRO |
| ○ | ESTACION TOTAL O GPS | | CAMPO DEPORTIVO |
| △ | FOTIDENTIFICADO | | CENENTRIO |
| I-N | NUMERO DE VERTICE | | |
| —○— | LINEAS DE CONDUCCION ELECTRICA | | |
| —○— | CONDUCTO SUPERFICIAL | | |
| —○— | CONDUCTO SUBTERRANEO | | |

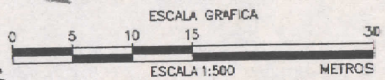

PROYECCION: UTM
 FECHA DE ELABORACION: ABRIL DE 2015
 ZONA : 18 E

RESPONSABLE DE LA ELABORACION

ING. MARCO ANTONIO RUBIO CROCCO
 USO ACTUAL DEL SUELO
 N HABITACIONAL

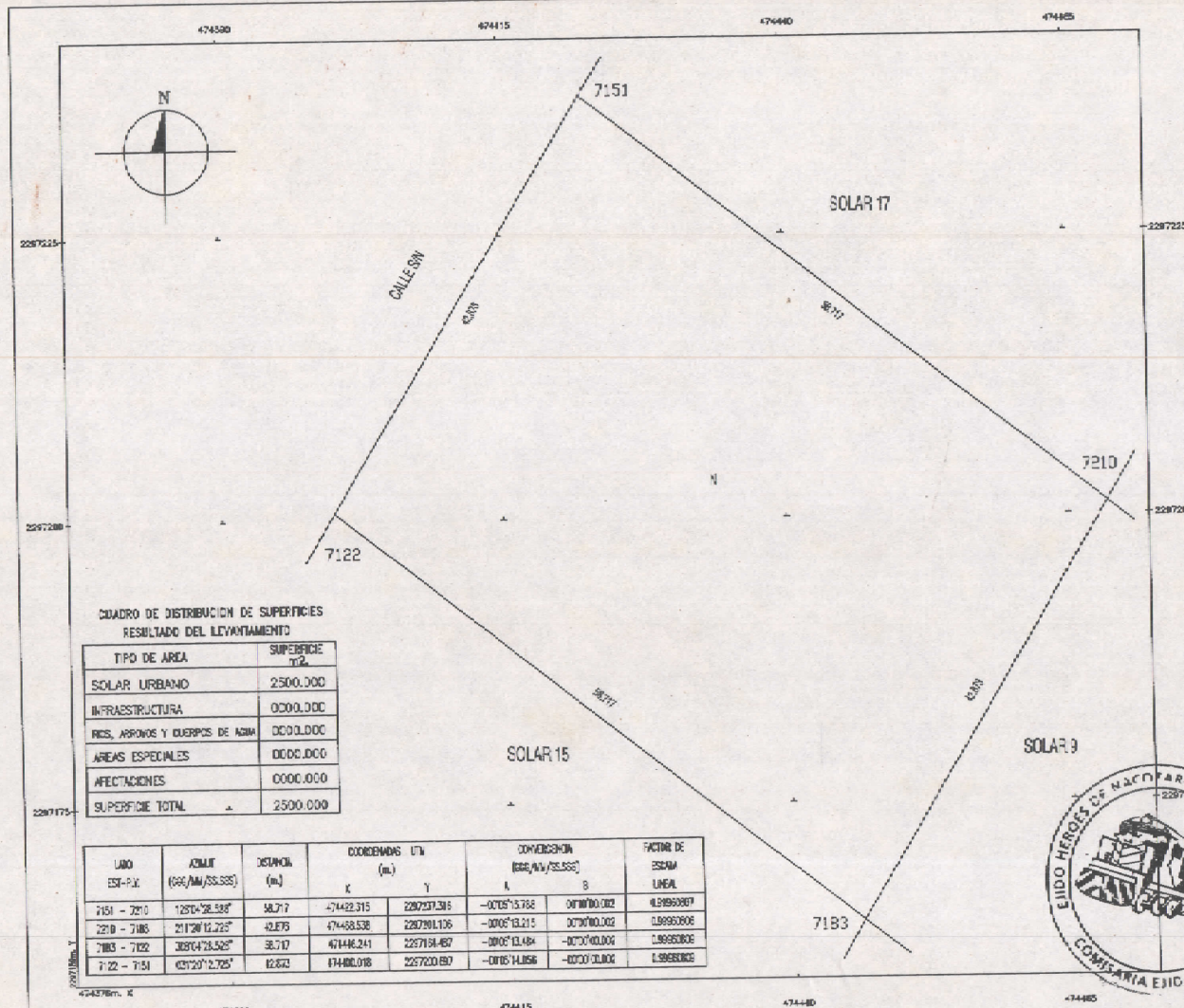

**CUADRO DE DISTRIBUCION DE SUPERFICIES
 RESULTADO DEL LEVANTAMIENTO**

TIPO DE AREA	SUPERFICIE T ₂
SOLAR URBANO	2500.000
INFRAESTRUCTURA	0000.000
RIOS, ARROYOS Y CUERPOS DE AGUA	0000.000
AREAS ESPECIALES	0000.000
AFECCIONES	0000.000
SUPERFICIE TOTAL	2500.000

LADO EST.-P.V.	ANGULO (GAC/AM/SS/SSS)	DISTANCIA (m)	COORDENADAS UTM		CONVERSION (GAC/AM/SS/SSS)		FACTOR DE ESCALA LINEAL
			X	Y	A	B	
7:15 - 7:21	125°42'38.58"	38.717	474422.315	2287237.283	-0.005°13.758'	0.00000.002	0.99999997
7:21 - 7:18	211°28'12.725"	32.875	474438.538	2287234.126	-0.005°13.215'	0.00000.002	0.99999998
7:18 - 7:12	209°14'28.525"	38.717	474446.241	2287191.457	-0.005°13.484'	-0.00000.004	0.99999998
7:12 - 7:15	03°20'12.725"	12.852	474460.018	2287200.697	-0.005°14.056'	-0.00000.006	0.99999998



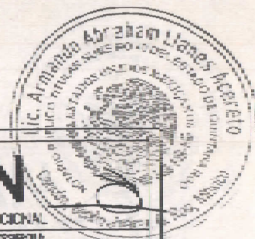

REGISTRO AERARIO NACIONAL
 SERVICIO REGISTRAL DE LA SUBDIRECCIÓN GENERAL DE SERVICIOS
 AERARIO, CATASTRAL Y SIGMA

TIPO DE PREDIO: SOLAR URBANO

CLAVE UNICA CATASTRAL:		
IDENTIFICACION GEOGRAFICA:	NOMBRE	CLAVE
ESTADO	QUINTANA ROO	23
MUNICIPIO	LAZARO CARDENAS	007
EURO	HERCILES DE NACOZARI	010
FOLIO		1/1
LOCALIDAD	HERCILES DE NACOZARI	0011
ZONA		14
MANZANA		17
SOLAR URBANO		
TITULAR	MIRIAM ROSARIO GABRIEL BALAM	
INSCRIPCION SEGUN	RESOLUCION PRESIDENCIAL	
ESTADO	QUINTANA ROO	23
MUNICIPIO	LAZARO CARDENAS	007
	SEDELEADIA	

- | | | | |
|-----|------------------------------|---|-------------------------|
| --- | LIMITES INTERNACIONAL | ⊠ | HIDROGRAFIA |
| --- | ESTATAL | ⊠ | JACUM |
| --- | MUNICIPAL | ⊠ | RC, PBRM |
| --- | SIGAL O COMUAL | ⊠ | PRESA |
| --- | ASENTAMIENTO HUMANO | ⊠ | EDIFICIO |
| --- | MANZANA | ⊠ | DAMA |
| --- | SOLAR URBANO | ⊠ | DEPOSITO DE AGUA |
| --- | CLAVES | ⊠ | POZO |
| --- | SOLAR COLONIALE | ⊠ | SERVICIOS ESCUELA |
| --- | VRS DE COMUNICACION | ⊠ | IGLESIA |
| --- | CARPINTERIA PAVIMENTADA | ⊠ | ASISTENCIA MEDICA |
| --- | TERRACENA | ⊠ | PLAZA MUNICIPAL |
| --- | ERRECHA | ⊠ | PLAZA O JARDIN |
| --- | FERROVIAL | ⊠ | CASITA TELEFONICA RURAL |
| --- | PLANTE | ⊠ | MERCADO |
| --- | YOMBES PERIMETALES DEL SOLAR | ⊠ | TENDA RURAL COMASURO |
| --- | SOCCEDIO TRADICIONAL | ⊠ | CAMPO DEPORTIVO |
| --- | CONTROL ANIMAL (EPS) | ⊠ | CEMENTERO |
| --- | ESTACION TOTAL O GPS | ⊠ | |
| --- | ETNOANTROPICO | ⊠ | |
| --- | NUMERO DE VEREDAS | ⊠ | |
| --- | LINEAS DE CONDUCCION | ⊠ | |
| --- | ELECTRICA | ⊠ | |
| --- | CONDUCTO SUPERFICIAL | ⊠ | |
| --- | CONDUCTO SUBTERRANEO | ⊠ | |

ESCALA GRAFICA
 0 5 10 15 30
 ESCALA 1:500 METROS

PROYECCION: UTM
 ZONA 18
 FECHA DE ELABORACION: ABRIL DE 2015

RESPONSABLE DE LA ELABORACION
 ING. NARCISO ANTONIO RUBIO OROZCO
 USO ACTUAL DEL SUELO
 N. HABITACIONAL

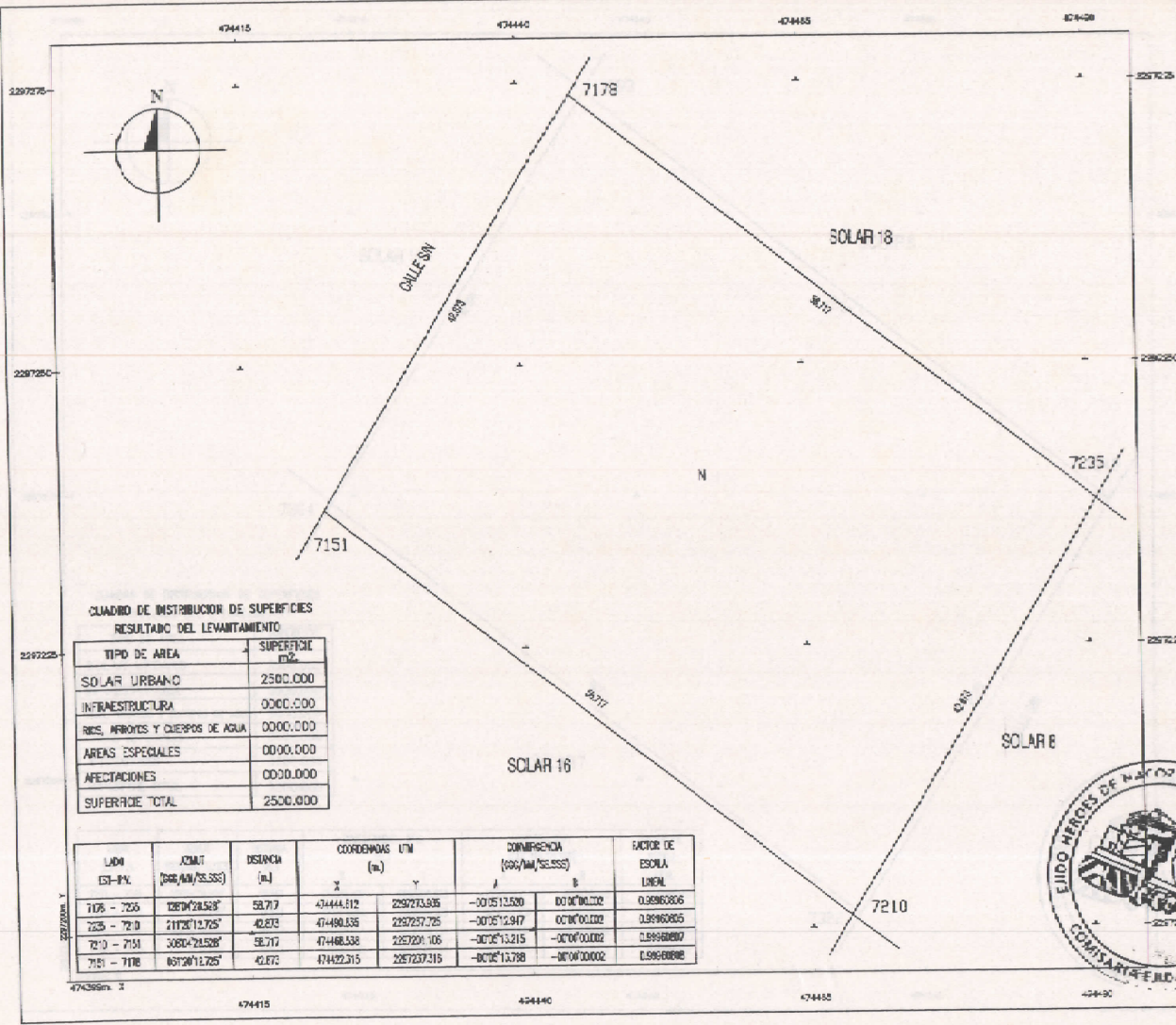
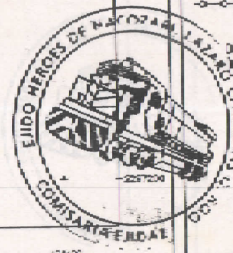

CUADRO DE DISTRIBUCION DE SUPERFICIES
 RESULTADO DEL LEVANTAMIENTO

TIPO DE AREA	SUPERFICIE m ²
SOLAR URBANO	2500.000
INFRAESTRUCTURA	0000.000
RIS, ARROYOS Y CUERPOS DE AGUA	0000.000
AREAS ESPECIALES	0000.000
AFECTACIONES	0000.000
SUPERFICIE TOTAL	2500.000

LINA	ACUMULADO (GR/AM/SE/SS)	DISTANCIA (m)	COORDENADAS UTM (m)		DIRECCION (GR/AM/SE/SS)		FACTOR DE ESCALA LINEAL
			X	Y	A	B	
105 - 705	126°W24.52'	58.717	474444.812	2297273.805	-30°05'13.520	0°04'00.000	0.89968805
705 - 710	211°W12.705'	42.873	474480.335	2297257.725	-30°05'13.917	0°04'00.000	0.89968805
710 - 715	308°W24.528'	58.717	474488.338	2297201.105	-30°05'13.215	-0°04'00.000	0.89968807
715 - 718	85°W12.725'	42.873	474422.315	2297237.315	-80°05'13.738	-0°04'00.000	0.89968808



RAN
 REGISTRO AGRARIO NACIONAL
 ORGANISMO DESCONCENTRADO DE LA SECRETARÍA DE DESARROLLO
 AGRARIO, TERRESTRE Y URBANO

TIPO DE PREDIO: SOLAR URBANO

CLAVE UNICA CATASTRAL:
 IDENTIFICACION GEOGRAFICA

ESTADO	QUINTANA ROO	CLAVE	23
MUNICIPIO	LAZARO CARDENAS		007
EJIDO	HEROES DE NACOZARI		010
POLIGONO			71
LOCALIDAD	HEROES DE NACOZARI		0011
ZONA			1
MANZANA			14
SOLAR URBANO			6

TITULAR: MIRIAN ROSARIO KUMIL BALAM
 UBICACION SEGUN RESOLUCION PRESIDENCIAL
 ESTADO: QUINTANA ROO
 MUNICIPIO: LAZARO CARDENAS

- | | | | |
|--------|---------------------------------|--|-------------------------|
| --- | LIMITES INTERNACIONAL | | HIDROGRAFIA |
| --- | ESTATAL | | LACUNA |
| --- | MUNICIPAL | | RIO, ARROYO |
| --- | EJIDAL O COMUNAL | | PRESA |
| --- | ASENTAMIENTO HUMANO | | BORDO |
| --- | MANZANA | | CANAL |
| --- | SOLAR URBANO | | DEPOSITO DE AGUA |
| 1-9999 | CLAVES SOLAR COLINDANTE | | POZO |
| --- | MAS DE COMUNICACION | | SERVICIOS |
| --- | CARRETERA PAVIMENTADA | | ESCUELA |
| --- | TERRACERA | | IGLESIA |
| --- | BRECHA | | ASISTENCIA MEDICA |
| --- | FERROCARRIL | | PALACIO MUNICIPAL |
| --- | FUENTE | | PLAZA O JARDIN |
| △ | VERTICES PERIMETRALES DEL SOLAR | | CAJETA TELEFONICA RURAL |
| △ | GEODESICO TRADICIONAL | | MERCADO |
| ⊙ | CONTROL AZIMUTAL (GPS) | | TIENDA RURAL COMERCIO |
| ○ | ESTACION TOTAL O GPS | | CAMPO DEPORTIVO |
| △ | FOTODENTIFICADO | | CEMENTERIO |
| 1-N | NUMERO DE VERTICE | | |
| —EL— | LINEAS DE CONDUCCION ELECTRICA | | |
| —○— | CONDUCTO SUPERFICIAL | | |
| —○— | CONDUCTO SUBTERRANEO | | |

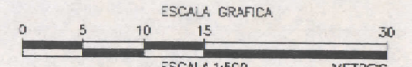

PROYECCION: UTM
 FECHA DE ELABORACION: ABRIL DE 2015
 ZONA: 18

RESPONSABLE DE LA ELABORACION

 ING. MARCO ANTONIO RUBIO ORCOZO
 USO ACTUAL DEL SUELO
 N HABITACIONAL

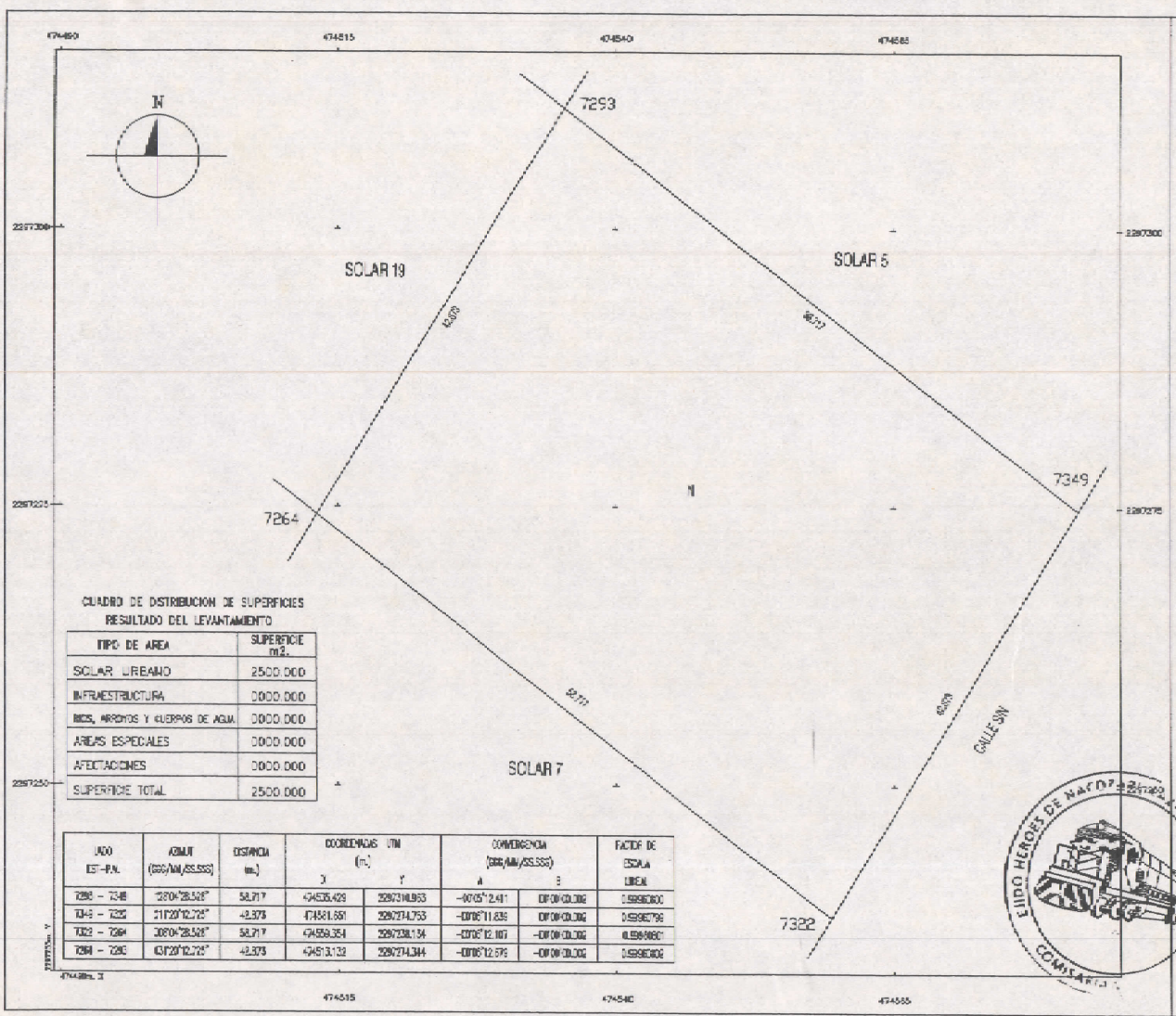

CUADRO DE DISTRIBUCION DE SUPERFICIES
 RESULTADO DEL LEVANTAMIENTO

TIPO DE AREA	SUPERFICIE m2.
SOLAR LIREADO	2500.000
INFRAESTRUCTURA	0000.000
REDES, ARRIVOS Y CUERPOS DE AGUA	0000.000
AREAS ESPECIALES	0000.000
AFECCIONES	0000.000
SUPERFICIE TOTAL	2500.000

LADO	EST-PA.	AZIMUT (GR/MIN/SEG)	DISTANCIA (m.)	COORDENADAS UTM (m.)		CONVERGENCIA (GR/MIN/SEG)		FACTOR DE ESCALA LINEA
				X	Y	A	B	
7264 - 7263		327°28'32"	52.717	494535.429	2287348.933	-07°05'2.41"	07°00'00.000	0.9999300
7349 - 7325		211°29'12.72"	42.378	474581.851	2287274.753	-07°06'11.836	07°00'00.000	0.9999279
7325 - 7264		308°04'28.52"	52.717	494529.354	2287238.134	-07°07'12.107	-07°00'00.000	0.9999690
7264 - 7263		107°29'12.72"	42.378	494531.32	2287274.384	-07°06'12.576	-07°00'00.000	0.9999300