



REGISTRO AGRARIO NACIONAL
 ORGANISMO DESCONCENTRADO DE LA SECRETARÍA DE DESARROLLO
 AGRARIO, TERRITORIAL Y URBANO

TIPO DE PREDIO: SOLAR URBANO

CLAVE UNICA CATASTRAL:
 IDENTIFICACION GEOGRAFICA

ESTADO	NOMBRE	CLAVE
QUINTANA ROO	LAZARO CARDENAS	23 007
EJIDO	HEROES DE NACOZARI	010
POLIGONO	HEROES DE NACOZARI	1/1
LOCALIDAD	HEROES DE NACOZARI	0011
ZONA		1
MANZANA		14
SOLAR URBANO		4
TITULAR	MIRIAN ROSARIO KUMUL BALAM	
UBICACION SEGUN	RESOLUCION PRESIDENCIAL	
ESTADO	QUINTANA ROO	23
MUNICIPIO	LAZARO CARDENAS	007

- | | |
|--|--|
| <ul style="list-style-type: none"> --- LIMITES INTERNACIONAL --- ESTATAL --- MUNICIPAL --- EJIDAL O COMUNAL --- ASENTAMIENTO HUMANO --- MANZANA --- SOLAR URBANO CLAVES 1-9999 SOLAR COLINDANTE VIAS DE COMUNICACION --- CARRETERA PAVIMENTADA --- TERRACERIA --- BRECHA ++++ FERROCARRIL --- PUENTE VERTICES PERIMETRALES DEL SOLAR △ GEODESICO TRADICIONAL ⊙ CONTROL AZIMUTAL (GPS) ○ ESTACION TOTAL O GPS △ FOTOIDENTIFICADO 1-N NUMERO DE VERTICE LINEAS DE CONDUCCION ← EL → ELECTRICA --- CONDUCTO SUPERFICIAL --- CONDUCTO SUBTERRANEO | <ul style="list-style-type: none"> HIDROGRAFIA LAGUNA RIO, ARROYO PRESA BORDO CANAL DEPOSITO DE AGUA POZO SERVICIOS ESCUELA IGLESIA ASISTENCIA MEDICA PALACIO MUNICIPAL PLAZA O JARDIN TL CASETA TELEFONICA RURAL MERCADO C TIENDA RURAL CONASUPO CAMPO DEPORTIVO CEMENTERIO |
|--|--|

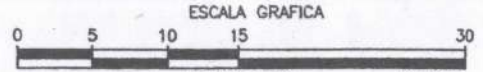

PROYECCION: UTM ZONA : 18
 FECHA DE ELABORACION: ABRIL DE 2015

RESPONSABLE DE LA ELABORACION

[Signature]

ING. MARCO ANTONIO RUBIO OROZCO
 USO ACTUAL DEL SUELO
 N HABITACIONAL

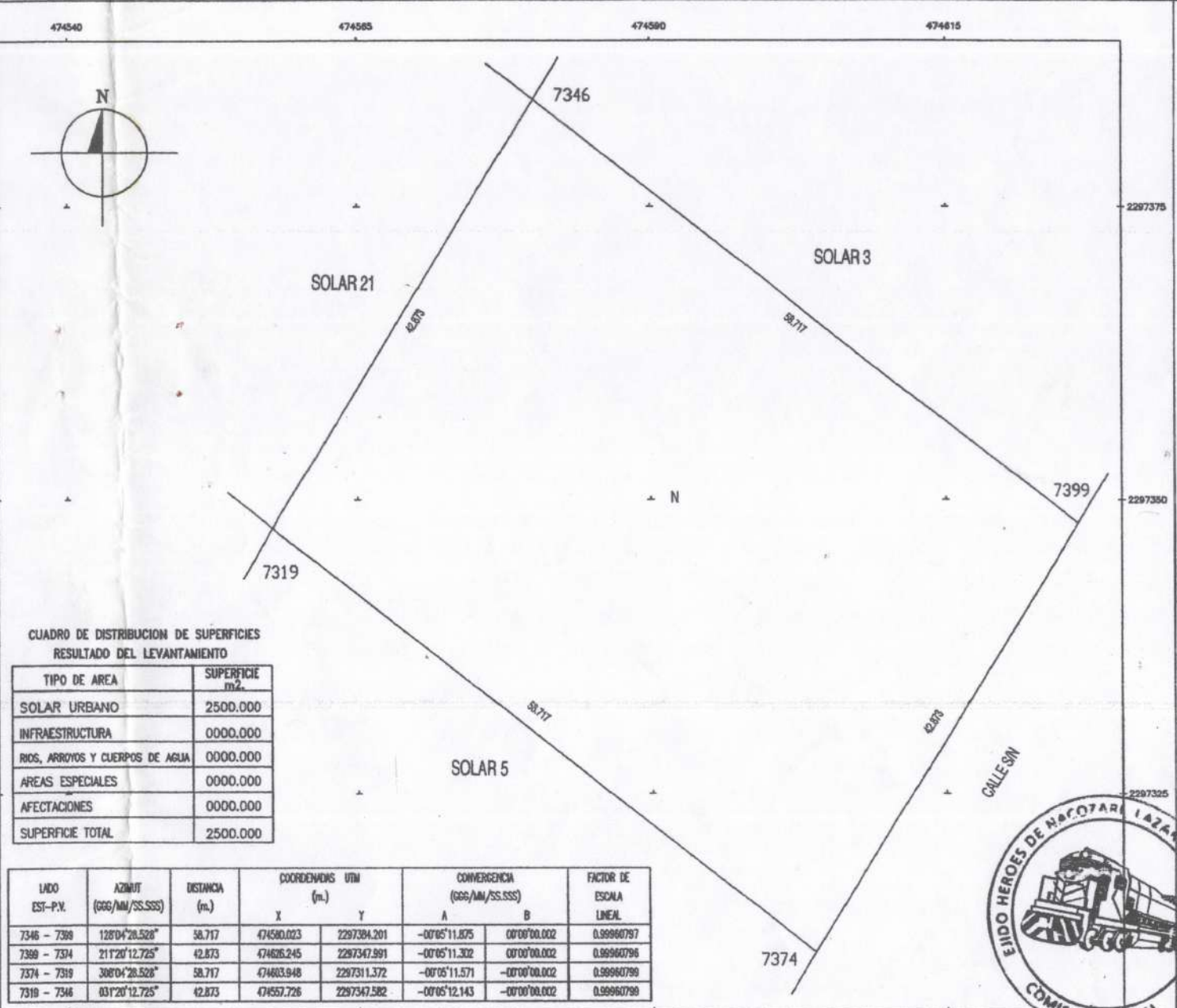

CUADRO DE DISTRIBUCION DE SUPERFICIES
 RESULTADO DEL LEVANTAMIENTO

TIPO DE AREA	SUPERFICIE m ² .
SOLAR URBANO	2500.000
INFRAESTRUCTURA	0000.000
RIOS, ARROYOS Y CUERPOS DE AGUA	0000.000
AREAS ESPECIALES	0000.000
AFECTACIONES	0000.000
SUPERFICIE TOTAL	2500.000

LADO EST.-P.V.	AZIMUT (GGG/MM/SS.SSS)	DISTANCIA (m.)	COORDENADAS UTM (m.)		CONVERGENCIA (GGG/MM/SS.SSS)		FACTOR DE ESCALA LINEAL
			X	Y	A	B	
7346 - 7399	128°04'26.528"	58.717	474580.023	2297394.201	-0°05'11.875"	0°00'00.002"	0.999960797
7399 - 7374	211°20'12.725"	42.873	474626.245	2297347.991	-0°05'11.302"	0°00'00.002"	0.999960796
7374 - 7319	308°04'26.528"	58.717	474683.948	2297311.372	-0°05'11.571"	-0°00'00.002"	0.999960799
7319 - 7346	031°20'12.725"	42.873	474557.726	2297347.582	-0°05'12.143"	-0°00'00.002"	0.999960798

