

REGISTRO AGRARIO NACIONAL
 ORGANISMO REGULATORIO DE LA SECRETARIA DE DESARROLLO AGRARIO, TERRESTRE Y URBANO

TIPO DE PREDIO: SOLAR URBANO

CLAVE UNICA CATASTRAL:
 IDENTIFICACION GEOGRAFICA

ESTADO	QUINTANA ROO	CLAVE	23
MUNICIPIO	LAZARO CARDENAS		007
EJIDO	HEROES DE NACOZARI		010
POLIGONO			1/1
LOCALIDAD	HEROES DE NACOZARI		0011
ZONA			1
MANZANA			104
SOLAR URBANO	MACARIO KUMUL UN		5
TITULAR			

UBICACION SEGUN RESOLUCION PRESIDENCIAL
 ESTADO QUINTANA ROO 23
 MUNICIPIO LAZARO CARDENAS 007

- | | | | |
|---------|---------------------------------|--|-------------------------|
| --- | LIMITES INTERNACIONAL | | LAGUNA |
| - - - - | ESTATAL | | RIO, ARROYO |
| - - - - | MUNICIPAL | | PRESA |
| --- | ESDAL O COMUNAL | | BORDO |
| --- | ASENTAMIENTO HUMANO | | CANAL |
| --- | MANZANA | | DEPOSITO DE AGUA |
| --- | SOLAR URBANO | | POZO |
| 1-0000 | CLAVES SOLAR COLINDANTE | | SERVICIOS |
| --- | VAS DE COMUNICACION | | ESCUELA |
| ==== | CARRERA PAVIMENTADA | | IGLESIA |
| --- | TERRACENA | | ASISTENCIA MEDICA |
| --- | BRECHA | | PALACIO MUNICIPAL |
| +++++ | FERROCARRIL | | PLAZA O JARDIN |
| --- | PUENTE | | CASETA TELEFONICA RURAL |
| △ | VERTICES PERIMETRALES DEL SOLAR | | MERCADO |
| △ | GEODESICO TRADICIONAL | | TIENDA RURAL CONSUMO |
| ⊙ | CONTROL AZMUTAL (GPS) | | CAMPO DEPORTIVO |
| ○ | ESTACION TOTAL O GPS | | CEMENTERIO |
| △ | FOTODENTIFICADO | | |
| 1-N | NUMERO DE VERTICE | | |
| —EL— | LINEAS DE CONDUCCION ELECTRICA | | |
| —○— | CONDUCTO SUPERFICIAL | | |
| —○— | CONDUCTO SUBTERRANEO | | |

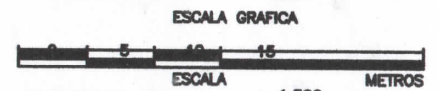

PROYECCION: UTM 1:500 ZONA : 18
 FECHA DE ELABORACION: ABRIL DE 2015
 RESPONSABLE DE LA ELABORACION

ING. MARCO ANTONIO RUBIO OROZCO
 USO ACTUAL DEL SUELO
 N HABITACIONAL

LADO EST-P.V.	AZIMUT (GG/AM/SS.SSS)	DISTANCIA (m)	COORDENADAS UTM (m)		CONVERGENCIA (GG/AM/SS.SSS)		FACTOR DE ESCALA LINEAL
			X	Y	A	B	
5118 - 5148	127°36'42.182"	58.916	472724.480	2288876.746	-0705'34.558	0700'00.002	0.99990018
5148 - 5132	211°20'12.725"	44.180	472788.567	2288842.010	-0705'34.001	0700'00.003	0.99990017
5132 - 5104	307°36'42.182"	58.914	472746.585	2288804.288	-0705'34.277	-0700'00.002	0.99990020
5104 - 5118	031°20'01.884"	44.180	472701.500	2288839.001	-0705'34.835	-0700'00.003	0.99990020



RAN
 REGISTRO AGRARIO NACIONAL
 ORGANO DESCONCENTRADO DE LA SECRETARIA DE DESARROLLO
 AGRARIO, TERRITORIAL Y URBANO

TIPO DE PREDIO: SOLAR URBANO
 CLAVE UNICA CATASTRAL:
 IDENTIFICACION GEOGRAFICA

ESTADO	QUINTANA ROO	CLAVE	23
MUNICIPIO	LAZARO CARDENAS		007
EJIDO	HEROES DE NACOZARI		010
POLIGONO			1/1
LOCALIDAD	HEROES DE NACOZARI		0011
ZONA			1
MANZANA			104
SOLAR URBANO			6

TITULAR MARIA CRISTINA CHAN PACHECO
 UBICACION SEGUN RESOLUCION PRESIDENCIAL
 ESTADO QUINTANA ROO 23
 MUNICIPIO LAZARO CARDENAS 007

- | | | | |
|--------|---------------------------------|--|-------------------------|
| --- | INTERNACIONAL | | LAGUNA |
| --- | ESTATAL | | RIO, ARROYO |
| --- | MUNICIPAL | | PRESA |
| --- | EJIDAL O COMUNAL | | BORDO |
| --- | ASENTAMIENTO HUMANO | | CANAL |
| --- | MANZANA | | DEPOSITO DE AGUA |
| --- | SOLAR URBANO | | POZO |
| 1-9999 | CLAVES SOLAR COLINDANTE | | SERVICIOS |
| --- | VIAS DE COMUNICACION | | ESCUELA |
| --- | CARRERA PAVIMENTADA | | IGLESIA |
| --- | TERRACERA | | ASISTENCIA MEDICA |
| --- | BRECHA | | PALACIO MUNICIPAL |
| +++++ | FERROCARRIL | | PLAZA O JARDIN |
| --- | PUENTE | | CASETA TELEFONICA RURAL |
| △ | VERTICES PERIMETRALES DEL SOLAR | | MERCADO |
| △ | GEODESICO TRADICIONAL | | TIENDA RURAL CONASUPO |
| ● | CONTROL AZIMUTAL (GPS) | | CAMPO DEPORTIVO |
| ○ | ESTACION TOTAL O GPS | | CEMENTERIO |
| △ | FOTOIDENTIFICADO | | |
| 1-N | NUMERO DE VERTICE | | |
| —EL— | LINEAS DE CONDUCCION | | |
| —○— | ELECTRICA | | |
| —○— | CONDUCTO SUPERFICIAL | | |
| —○— | CONDUCTO SUBTERRANEO | | |

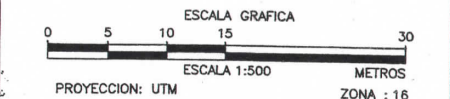

PROYECCION: UTM
 FECHA DE ELABORACION: ABRIL DE 2015
 ZONA : 16
 RESPONSABLE DE LA ELABORACION
 ING. MARCO ANTONIO RUBIO OROZCO
 USO ACTUAL DEL SUELO
 N HABITACIONAL

**CUADRO DE DISTRIBUCION DE SUPERFICIES
 RESULTADO DEL LEVANTAMIENTO**

TIPO DE AREA	SUPERFICIE m ² .
SOLAR URBANO	2500.000
INFRAESTRUCTURA	0000.000
RIOS, ARROYOS Y CUERPOS DE AGUA	0000.000
AREAS ESPECIALES	0000.000
AFECTACIONES	0000.000
SUPERFICIE TOTAL	2500.000

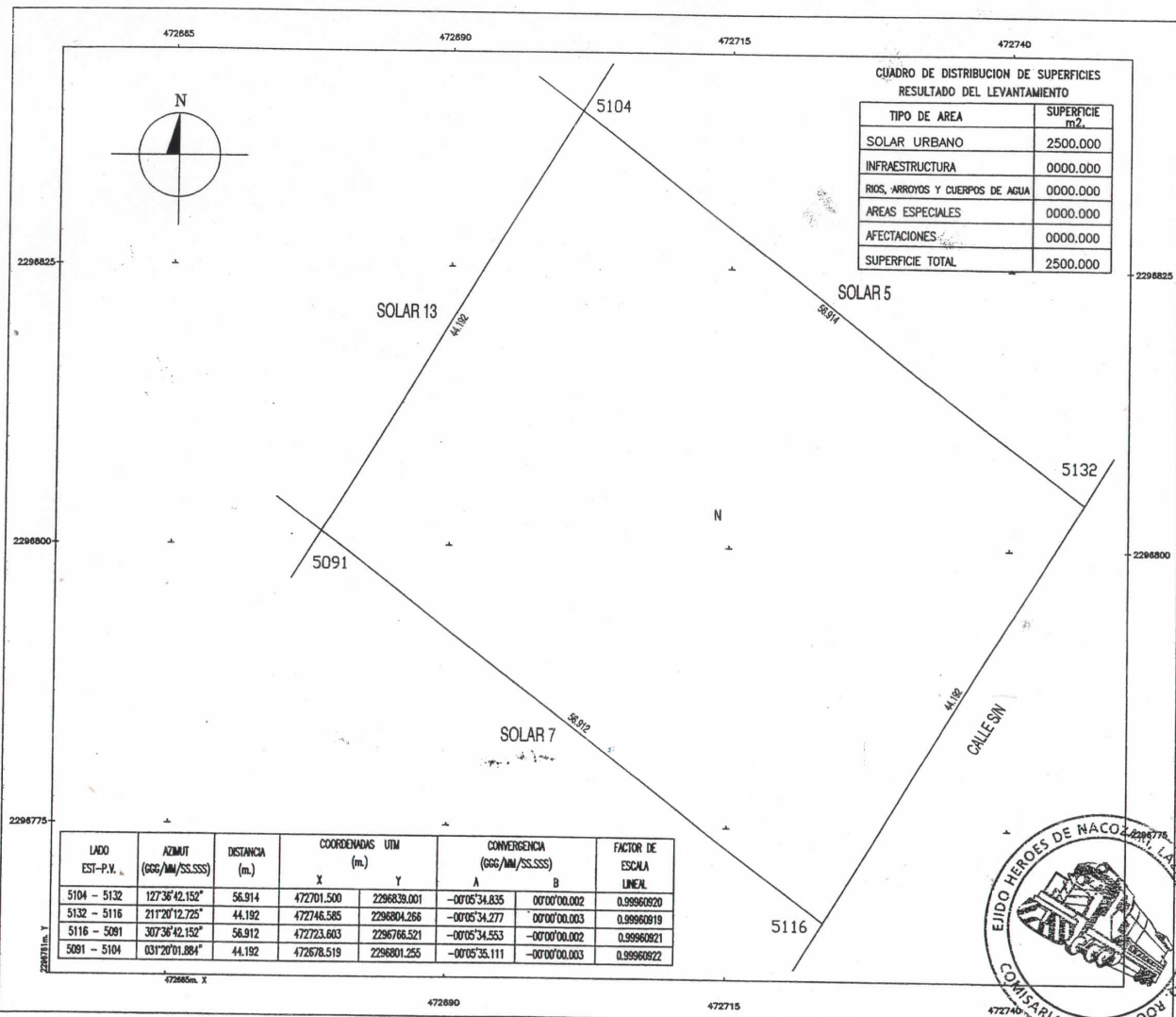

LADO EST.-P.V.	AZIMUT (GGG/MM/SS.SSS)	DISTANCIA (m.)	COORDENADAS UTM (m.)		CONVERGENCIA (GGG/MM/SS.SSS)		FACTOR DE ESCALA LINEAL
			X	Y	A	B	
5104 - 5132	127°36'42.152"	56.914	472701.500	2296829.001	-0°05'34.835	0°00'00.002	0.99960920
5132 - 5116	211°20'12.725"	44.192	472746.585	2296804.266	-0°05'34.277	0°00'00.003	0.99960819
5116 - 5091	307°36'42.152"	56.912	472723.603	2296766.521	-0°05'34.553	-0°00'00.002	0.99960821
5091 - 5104	031°20'01.884"	44.192	472678.519	2296801.255	-0°05'35.111	-0°00'00.003	0.99960822





REGISTRO AGRARIO NACIONAL
 ORGANO DESCONCENTRADO DE LA SECRETARIA DE DESARROLLO
 AGRARIO, TERRITORIAL Y URBANO

TIPO DE PREDIO: SOLAR URBANO

CLAVE UNICA CATASTRAL:
 IDENTIFICACION GEOGRAFICA
 NOMBRE CLAVE
 ESTADO QUINTANA ROO 23
 MUNICIPIO LAZARO CARDENAS 007
 EJIDO HEROES DE NACOZARI 010
 POLIGONO 1/1
 LOCALIDAD HEROES DE NACOZARI 0011
 ZONA 1
 MANZANA 104
 SOLAR URBANO 7
 TITULAR MARIA CRISTINA CHAN PACHECO
 UBICACION SEGUN RESOLUCION PRESIDENCIAL
 ESTADO QUINTANA ROO 23
 MUNICIPIO LAZARO CARDENAS 007

- SIMBOLOGIA**
- LIMITES INTERNACIONAL
 - - - - - ESTATAL
 - - - - - MUNICIPAL
 - - - - - EJIDAL O COMUNAL
 - ASENTAMIENTO HUMANO
 - MANZANA
 - SOLAR URBANO
 - CLAVES
 - 1-9999 SOLAR COLINDANTE
 - VIAS DE COMUNICACION
 - == CARRERA PAVIMENTADA
 - TERRACERA
 - BRECHA
 - ++++ FERROCARRIL
 - ==== PUENTE
 - VERTICES PERIMETRALES DEL SOLAR
 - △ GEODESICO TRADICIONAL
 - CONTROL AZIMUTAL (GPS)
 - ESTACION TOTAL O GPS
 - △ FOTOIDENTIFICADO
 - 1-N NUMERO DE VERTICE
 - LINEAS DE CONDUCCION
 - EL --- ELECTRICA
 - CONDUCTO SUPERFICIAL
 - CONDUCTO SUBTERRANEO
 - HIDROGRAFIA
 - LAGUNA
 - RIO, ARROYO
 - PRESA
 - BORDO
 - CANAL
 - DEPOSITO DE AGUA
 - POZO
 - SERVICIOS
 - ESCUELA
 - IGLESIA
 - ASISTENCIA MEDICA
 - PALACIO MUNICIPAL
 - PLAZA O JARDIN
 - CASETA TELEFONICA RURAL
 - MERCADO
 - TIENDA RURAL CONASUPO
 - CAMPO DEPORTIVO
 - CEMENTERIO

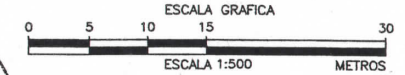

PROYECCION: UTM ZONA : 16
 FECHA DE ELABORACION: ABRIL DE 2015

RESPONSABLE DE LA ELABORACION

ING. MARCO ANTONIO RUBIO OROZCO
 USO ACTUAL DEL SUELO
 N HABITACIONAL

**CUADRO DE DISTRIBUCION DE SUPERFICIES
 RESULTADO DEL LEVANTAMIENTO**

TIPO DE AREA	SUPERFICIE m ²
SOLAR URBANO	2500.000
INFRAESTRUCTURA	0000.000
RIOS, ARROYOS Y CUERPOS DE AGUA	0000.000
AREAS ESPECIALES	0000.000
AFECTACIONES	0000.000
SUPERFICIE TOTAL	2500.000

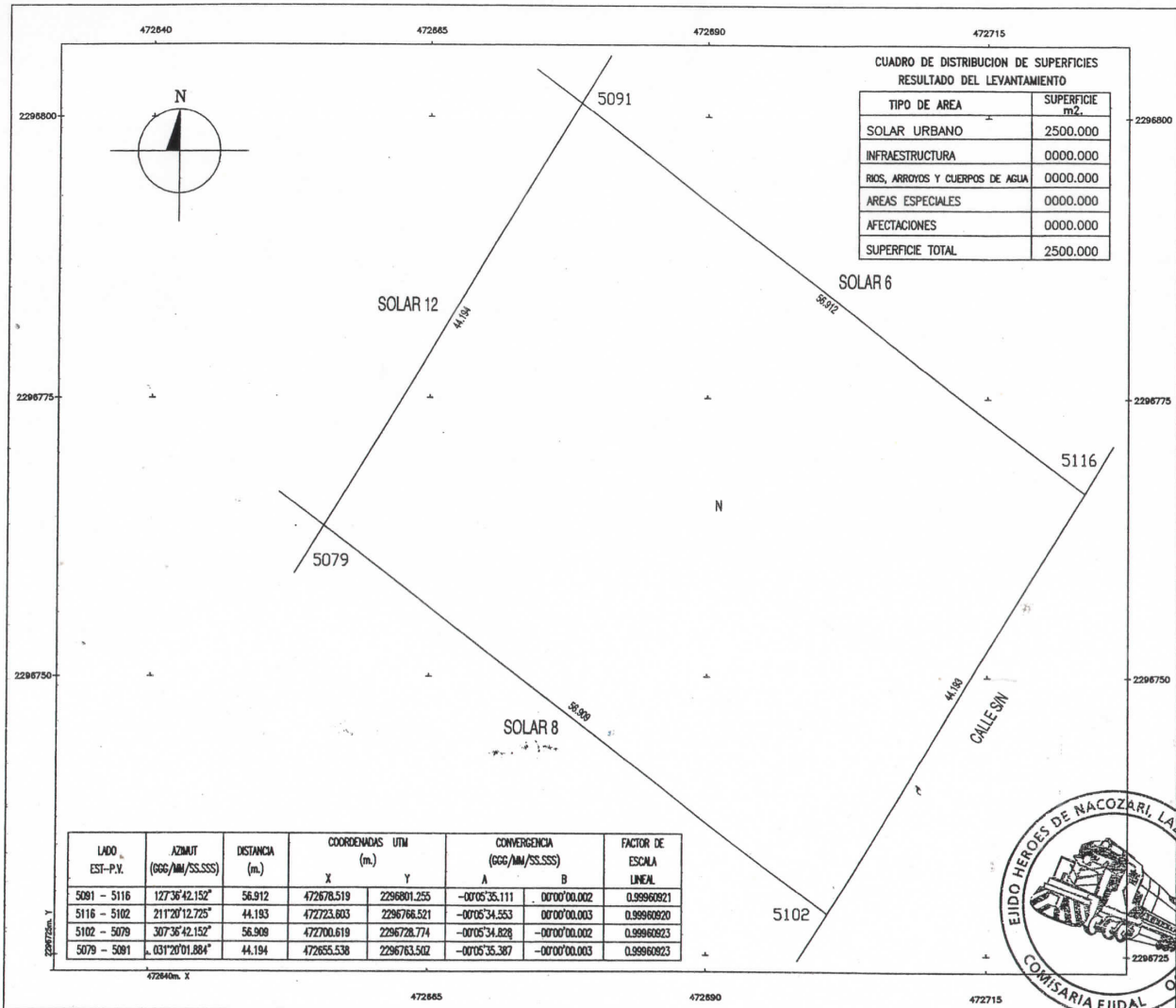

LADO EST-P.V.	AZMUT (GGG/MM/SS.SSS)	DISTANCIA (m.)	COORDENADAS UTM (m.)		CONVERGENCIA (GGG/MM/SS.SSS)		FACTOR DE ESCALA LINEAL
			X	Y	A	B	
5091 - 5116	127°36'42.152"	56.912	472678.519	2296801.255	-00°05'35.111"	00°00'00.002"	0.99960821
5116 - 5102	211°20'12.725"	44.193	472723.803	2296766.521	-00°05'34.553"	00°00'00.003"	0.99960820
5102 - 5079	307°36'42.152"	56.909	472700.619	2296728.774	-00°05'34.828"	-00°00'00.002"	0.99960823
5079 - 5091	031°20'01.884"	44.194	472655.538	2296763.502	-00°05'35.367"	-00°00'00.003"	0.99960823