



ORGANO DESCONCENTRADO DE LA SECRETARIA DE DESARROLLO AGRARIO, TERRITORIAL Y URBANO

TIPO DE PREDIO: SOLAR URBANO

CLAVE UNICA CATASTRAL:
 IDENTIFICACION GEOGRAFICA
 NOMBRE
 ESTADO QUINTANA ROO 23
 MUNICIPIO LAZARO CARDENAS 007
 EJIDO HERODES DE NACOZARI 010
 POLIGONO 1/1
 LOCALIDAD HERODES DE NACOZARI 0011
 ZONA 1
 MANZANA 103
 SOLAR URBANO 2
 TITULAR MARIA MAGDALENA CHAN CANUL
 UBICACION SEGUN RESOLUCION PRESIDENCIAL
 ESTADO QUINTANA ROO 23
 MUNICIPIO LAZARO CARDENAS 007

- SIMBOLOGIA**
- LIMITES INTERNACIONAL
 - ESTATAL
 - MUNICIPAL
 - EJIDAL O COMUNAL
 - ASENTAMIENTO HUMANO
 - MANZANA
 - SOLAR URBANO
 - CLAVES
 - 1-9999 SOLAR COLINDANTE
 - VIAS DE COMUNICACION
 - CARRETERA PAVIMENTADA
 - TERRACERA
 - BRECHA
 - ++++ FERROCARRIL
 - ==== PUENTE
 - VERTICES PERIMETRALES DEL SOLAR
 - △ GEODESICO TRADICIONAL
 - CONTROL AZIMUTAL (GPS)
 - ESTACION TOTAL O GPS
 - △ FOTIDENTIFICADO
 - 1-N NUMERO DE VERTICE
 - LINEAS DE CONDUCCION
 - EL --- ELECTRICA
 - CONDUCTO SUPERFICIAL
 - CONDUCTO SUBTERRANEO
 - HIDROGRAFIA
 - LACUNA
 - RIO, ARROYO
 - PRESA
 - BORDO
 - CANAL
 - DEPOSITO DE AGUA
 - POZO
 - SERVICIOS
 - ESCUELA
 - IGLESIA
 - ASISTENCIA MEDICA
 - PALACIO MUNICIPAL
 - PLAZA O JARDIN
 - CASETA TELEFONICA RURAL
 - MERCADO
 - TIENDA RURAL CONASUPO
 - CAMPO DEPORTIVO
 - CEMENTERIO

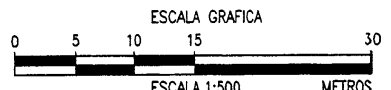

PROYECCION: UTM ZONA : 18
 FECHA DE ELABORACION: ABRIL DE 2015

RESPONSABLE DE LA ELABORACION

[Signature]
 ING. MARCO ANTONIO RUBIO OROZCO
 USO ACTUAL DEL SUELO
 N HABITACIONAL

**CUADRO DE DISTRIBUCION DE SUPERFICIES
 RESULTADO DEL LEVANTAMIENTO**

TIPO DE AREA	SUPERFICIE m ²
SOLAR URBANO	2187.556
INFRAESTRUCTURA	0000.000
RIOS, ARROYOS Y CUERPOS DE AGUA	0000.000
AREAS ESPECIALES	0000.000
AFECCIONES	0000.000
SUPERFICIE TOTAL	2187.556

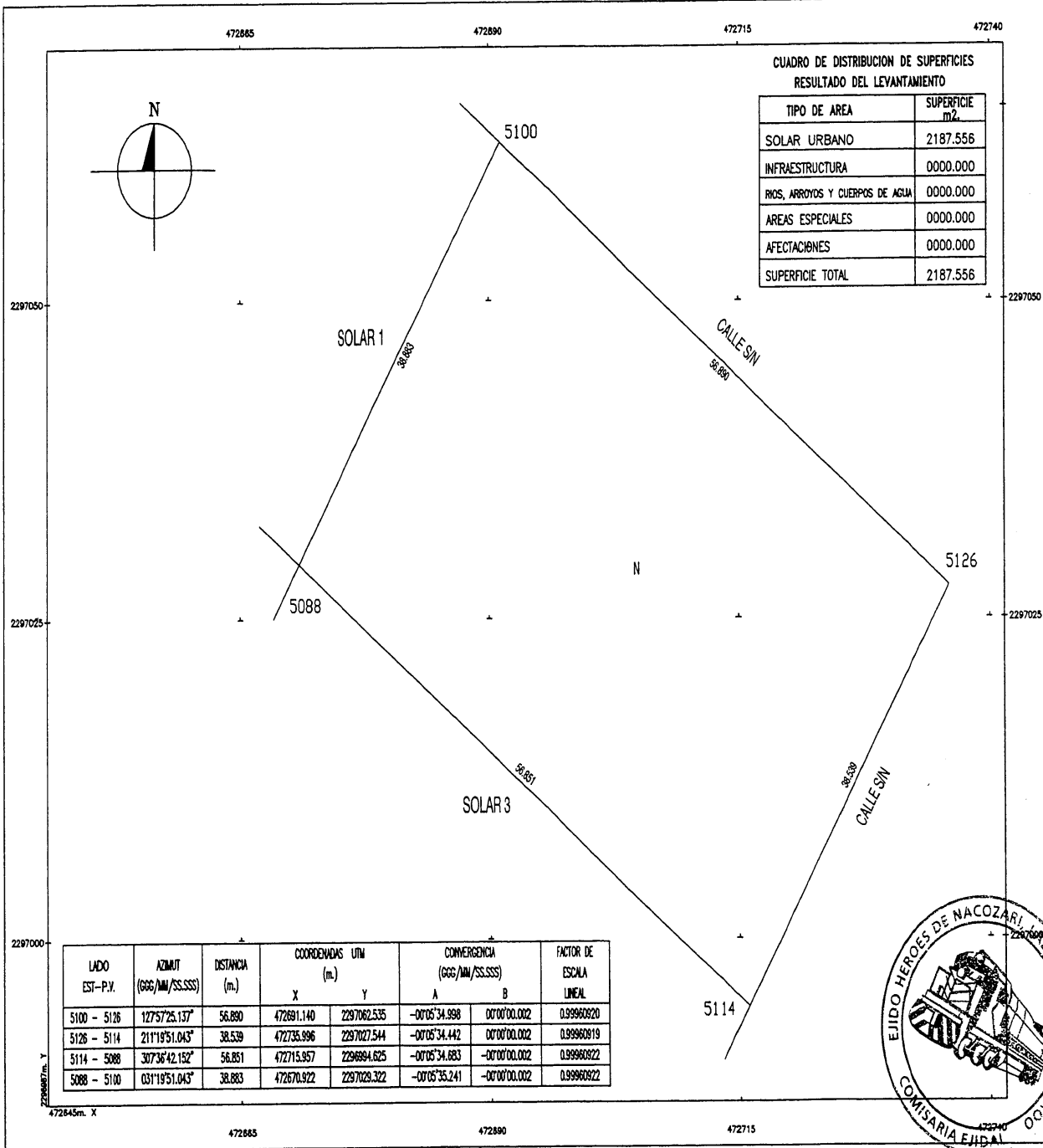

LADO EST-P.V.	AZIMUT (GGG/AM/SS.SSS)	DISTANCIA (m.)	COORDENADAS UTM (m.)		CONVERGENCIA (GGG/AM/SS.SSS)		FACTOR DE ESCALA LINEAL
			X	Y	A	B	
5100 - 5126	127°57'25.137"	56.890	472691.140	2297062.535	-00°05'34.998	00°00'00.002	0.999960820
5126 - 5114	211°19'51.043"	38.539	472735.996	2297027.544	-00°05'34.442	00°00'00.002	0.999960919
5114 - 5088	307°36'42.152"	56.851	472715.957	2296994.625	-00°05'34.683	-00°00'00.002	0.999960822
5088 - 5100	031°19'51.043"	38.863	472670.922	2297029.322	-00°05'35.241	-00°00'00.002	0.999960922